

## LITURGIA

Domenica	25/4	ore 08:00	Mario - Antonietta
		ore 10.00	Reziero Giordano + Natale - Teresa - don Silvio
		ore 11.15	Pro populo
		ore 18:00	Caspani Gaetano - Luigia
Lunedì	26/4	ore 08.45	Lodi mattutine
		ore 09:00	Aldo - Maria - Tecla
		ore 17:30	Parenti e Benefattori Suore Angeline
Martedì	27/4	ore 08.45	Lodi mattutine
		ore 09:00	Francesco - Renata
		ore 17:30	Daniele
Mercoledì	28/4	ore 08.45	Lodi mattutine
		ore 09:00	Def. Fam. Carugo Dante
		ore 17:30	Cozzi Mario - Teresa
Giovedì	29/4	ore 08.45	Lodi mattutine
		ore 09:00	Franca - Maria - Pietro
		ore 20.30	Cattaneo Anna Maria e famigliari
Venerdì	30/4	ore 08.45	Lodi mattutine
		ore 09:00	Def. Fam. Cattaneo e Taveriti
		ore 17:30	Borella Paolino
Sabato	01/5	ore 07:00	Presso santuario di Saronno
		ore 18.00	Angela - Caterina - Maria - Cristoforo - Rita - Umberto
Domenica	02/5	ore 08:00	Susanna - Bruno
		ore 10.00	Quarti Dario
		ore 11.15	Def. del mese precedente
		ore 18:00	Rodolfo - Caterina

### Confessioni:

- ogni sabato dalle 14.45 alle 17.30  
- il primo venerdì del mese  
dalle 6.30 alle 7.30 e dalle 8.00 alle 9.00

i preti si rendono sempre disponibili  
a richiesta

don NATALINO: donnatalino@parrocchiadirovellasca.it tel. 0296342501

Comunità Parrocchiale di Rovellasca

## LA NOSTRA SETTIMANA

IV DOMENICA DI PASQUA

25 APRILE 2021

### Un Pastore che non abbandona

Gesù muore e risorge e "sta in mezzo" alla vita degli uomini, li ascolta, li istruisce e li introduce, secondo il loro passo, alla vita piena. L'immagine che delinea questo accompagnamento è presentata dalla Liturgia della Parola di questa domenica nella figura del Buon Pastore. Gesù cura e custodisce coloro che gli sono affidati con la sollecitudine del pastore... egli, di certo, non è un mercenario! Non se ne è andato abbandonando i suoi in balia del lupo!

«Io sono il buon pastore, conosco le mie pecore e le mie pecore conoscono me». La certezza che Gesù è il Buon pastore non è campata per aria, non è un semplice auspicio... è legata alla reciproca conoscenza! Sì, il Buon Pastore conosce le pecore ma è necessario che le pecore conoscano il Buon Pastore! Se così non è la salvezza rimane una pura illusione...

«Ho altre pecore che non provengono da questo recinto». La conoscenza del pastore è superiore a quella delle pecore... Lui conosce il cuore degli uomini e sa che attendono con ansia di potersi affidare a lui. È bello pensare che Gesù è quel pastore che va costantemente in cerca della pecora che si è persa ed attende salvezza... forse siamo noi!

«Io do la mia vita, per poi riprenderla di nuovo». È un'espressione non facile ma se noi pensiamo alla Pasqua tutto diventa chiaro: Gesù, muore, dona se stesso – da la vita per noi, entra nella nostra umanità, fin nel più profondo degli abissi in cui si trova – e poi risorge, riprende il suo corpo – il suo corpo non è individuale ma è strettamente unito con quell'umanità che si è caricato sulle spalle e che porta con sé al Padre!

In ogni Eucaristia avviene questo mistero: noi ci mettiamo così come siamo nelle sue mani, Gesù ci unisce a sé, ci porta al Padre: da la vita e se la riprende... con noi dentro! Meraviglioso...

don Natalino



www.parrocchiadirovellasca.it



<b>Domenica</b> <b>25</b>	10.00 c/o Chiesa parr.: S. Messa con ricordo dei caduti per la liberazione 15.00 c/o Chiesa parr.: Battesimi
<b>Lunedì</b> <b>26</b>	18.30 - 20.30 Benedizione famiglie vie I Maggio e via dei Tigli 21.00 su piattaforma Microsoft teams: Catechesi biblica con adulti
<b>Martedì</b> <b>27</b>	18.45 - 20.30 Benedizione famiglie vie Silone, Verdi, Pellico, Falcone, Fermi
<b>Mercoledì</b> <b>28</b>	18.15 - 20.30 Benedizione famiglie vie Parini e Puccini
<b>Giovedì</b> <b>29</b>	17.55 - 20.30 Benedizione famiglie vie Battisti e Paganini
<b>Venerdì</b> <b>30</b>	9.30 Visita amm. in vie Bertolassi, Carugo, Porta, Dante, Mezzanella, Piave, Giulini, Vicolo Carducci, Piazza Risorgimento 18.20 - 20.30 Benedizione famiglie vie Pozzo e Colombo 20.30 c/o Oratorio: Incontro animatori in vista del Crest
<b>Sabato</b> <b>1</b>	5.00 c/o Chiesa Parr.: Partenza Pellegrinaggio a piedi a Saronno 7.00 c/o Santuario di Saronno: S. Messa (sostituisce quella in parrocchia)

**COME CONTRIBUIRE ALLA FASE 2 DEL CENTRO AGGREGAZIONE ANZIANI**

**BONIFICO BANCARIO PRESSO LE SEGUENTI BANCHE:**

**CASSA RURALE ARTIGIANA DI CANTU'** IBAN: IT 96U 08430 10900 000000260290  
**BCC BRIANZA E LAGHI** IBAN: IT 61B 08329 10900 000000300153  
**UNICREDIT** IBAN: IT 86P 02008 10900 000102337656  
**INTESA SANPAOLO SPA** IBAN: IT 56H 03069 09606 100000128265

**CARTE DI CREDITO**

Direttamente senza alcuna commissione al sito della fondazione comasca  
<https://www.fondazione-comasca.it/come-donare/>

**Benefici fiscali IMPRESE:**

- Si possono dedurre le donazioni dal reddito complessivo netto per un importo non superiore al 10% del reddito complessivo dichiarato

**PRIVATI:**

- Dall'imposta lorda sul Reddito delle Persone Fisiche si può detrarre un importo pari al 30% dell'importo donato, fino a un'erogazione massima di 30.000 euro annui
- Dal reddito complessivo netto si possono dedurre le donazioni in denaro per un importo non superiore al 10% del reddito complessivo dichiarato

**Specificare nella causale del bonifico:**

- beneficiario: "Fondazione Provinciale della Comunità Comasca ONLUS"
- causale: "Donazione Liberale Fondo Parrocchia di Rovellasca".

**PELLEGRINAGGIO A SARONNO - 1 MAGGIO 2021**

**Partenza alle ore 5.00 - S. Messa alle ore 7.00**

**Essendo tassativa la capienza del Santuario calcolata per 90 persone è necessario iscriversi in Sacrestia sia per il Pellegrinaggio sia per la Messa.**

**Entro venerdì 30 aprile. Chi non ha il pass non potrà entrare in Santuario.**

**BENEDIZIONE FAMIGLIE**

Passeremo di casa in casa come di tradizione. Indosseremo mascherina. Rimarremo fuori dalla porta. Qualora qualcuno fosse positivo al Covid avvisi al suono del citofono. Anche le suore aspergeranno con l'acqua la casa.

**«Io sono il buon pastore, conosco le mie pecore e le mie pecore conoscono me, così come il Padre conosce me e io conosco il Padre, e do la mia vita per le pecore».**

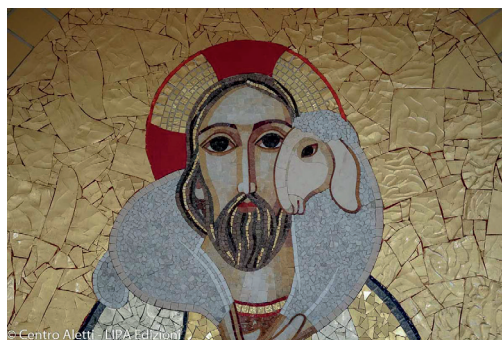

...FIRMA IL TUO...

**5X1000**  
a favore dell'oratorio

N. 95104500137